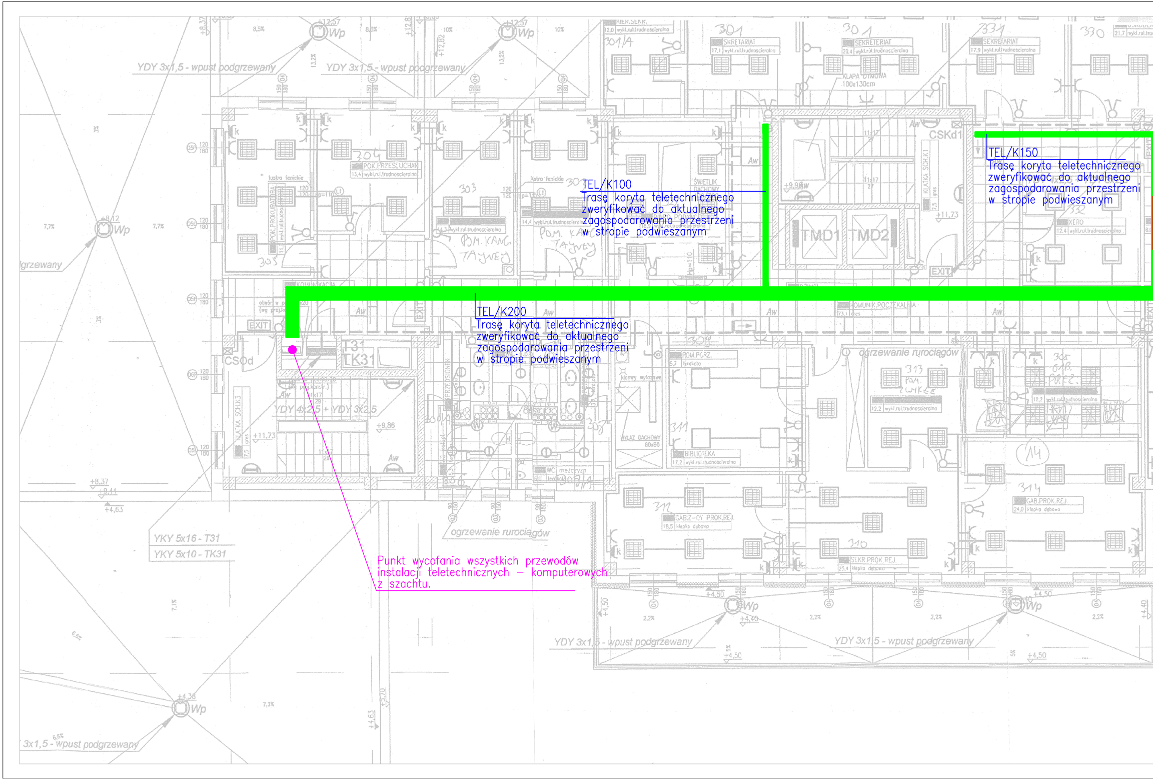

TEL/K150
Trasę koryta teletechnicznego zweryfikować do aktualnego zagospodarowania przestrzeni w stropie podwieszanym

TEL/K100
Trasę koryta teletechnicznego zweryfikować do aktualnego zagospodarowania przestrzeni w stropie podwieszanym

TEL/K200
Trasę koryta teletechnicznego zweryfikować do aktualnego zagospodarowania przestrzeni w stropie podwieszanym

Punkt wycofania wszystkich przewodów instalacji teletechnicznych – komputerowych z szachtu.

YDY 3x1,5 - wpust podgrzewany
Wp
+12,57
CSKd1
TMD1
TMD2
CSOd
T31
TK31
YDY 4x2,5 + YDY 3x2,5
YKY 5x16 - T31
YKY 5x10 - TK31
ogrzewanie rurociągów
EXIT
Aw
KOMUNIKACJA
POK.PRZESŁUCHAŃ
SEKRETARIAT
SEKR.PROK.REJ.
GAB.PROK.REJ.
BIBLIOTEKA
KOMUNIK.POCZEKALNIA
POM.PORZ.
XERO
KLATKA SCH.K1
KLATKA SCH.K3
PRZEDSIONEK
WYŁAZ DACHOWY 80x80
KLAPA DYMOWA 100x130cm
ŚWIETLIK DACHOWY
+9,86
+11,73
+4,50

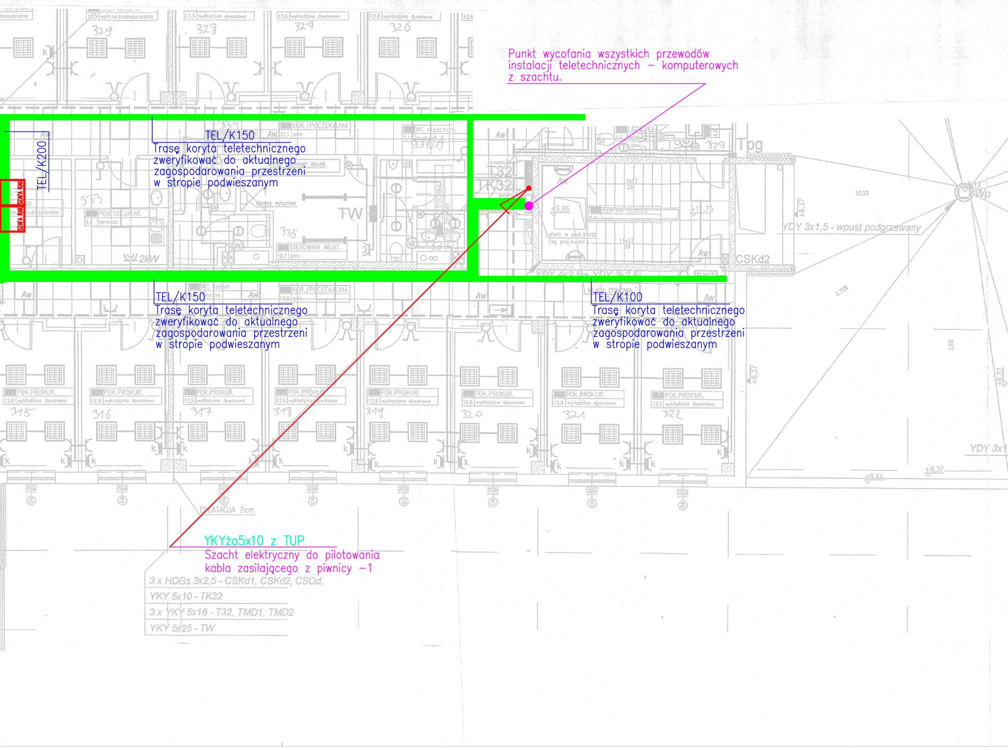

329
328
327
326
315
316
317
318
319
320
321
322
POK.PROKUR.
wykładzina dywanowa
KOR./POCZEKALNIA
WC mężczyzn
WC kobiet
POM.SOCJALNE
terakota
STEROWNIA WENT.
TW
TK32
T32
Tpg
CSKd2
KLATKA SCHODOWA
ŁAZIENKA
2kW
335
333
330/1
SZAFA RAK
TEL/K200
YDY 3x1,5 - wpust podgrzewany
DYLATACJA 2cm
Aw

Punkt wycofania wszystkich przewodów instalacji teletechnicznych – komputerowych z szachtu.

TEL/K150
Trasę koryta teletechnicznego zweryfikować do aktualnego zagospodarowania przestrzeni w stropie podwieszanym

TEL/K150
Trasę koryta teletechnicznego zweryfikować do aktualnego zagospodarowania przestrzeni w stropie podwieszanym

TEL/K100
Trasę koryta teletechnicznego zweryfikować do aktualnego zagospodarowania przestrzeni w stropie podwieszanym

YKYżo5x10 z TUP
Szacht elektryczny do pilotowania kabla zasilającego z piwnicy –1

3 x HDGs 3x2,5 - CSKd1, CSKd2, CSOd,
YKY 5x10 - TK32
3 x YKY 5x16 - T32, TMD1, TMD2
YKY 5x25 - TW

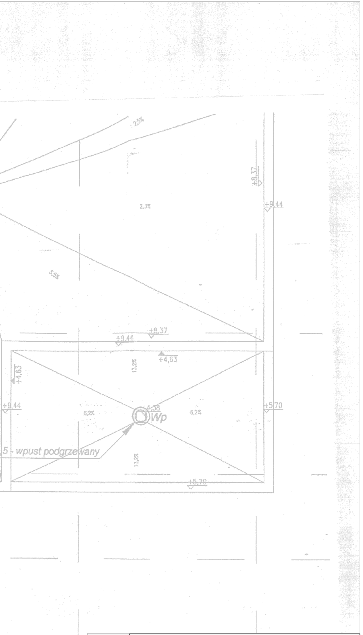
2,5%
±8,37
+9,44
2,3%
3,5%
+9,44
+8,37
+4,63
13,2%
+4,63
+9,44
6,2%
4,38
Wp
6,2%
+5,70
5 - wpust podgrzewany
13,2%
+5,70

WSZELKIE PRAWA AUTORSKIE I MAJĄTKOWE DO TEJ DKUMENTACJI I JEJ PRZETWARZANIA POSIADA SAWA – TECH SP Z.O.O.

SAWA-TECH
PROJEKTOWANIE I WYKONAWSTWO Sp. z o.o.
02-761 WARSZAWA ul. MESYŃSKA 20 tel./fax. 642 69 85
e-mail: sawa-tech@post.pl www. sawatech.to.pl.

INWESTYCJA: **NOWA SERWEROWNIA PROKURATURY REJONOWEJ W PIASECZNIE**

ADRES INWESTYCJI: **PIASECZNO ul. Kościuszki 14**

INWESTOR: **PROKURATURA OKRĘGOWA W WARSZAWIE ul. Chocimska 28, 00-791 Warszawa**

AUTOR PROJEKTU:
MGR INŻ. PIOTR WUDARCZYK
MAZ/0424/PWOE/06

MGR INŻ. WOJCIECH BARTOSZUK

RYSUNEK:
RZUT PIĘTRA 3

SPRAWDZIŁ:
MGR INŻ. MARIUSZ BAGIŃSKI
Bł/6/01

FAZA: TECHNICZY
DATA: 09.2010
SKALA: –
NR RYSUNKU: E.1

OPRACOWANO NA PROGRAMIE AUTOCAD NR LICENCJI : NU30271-01 9750HM50005 00105-090000-8040